



Alumno/a: _____

Villancico: "PUES QUE YA NUNCA NOS VEIS "

JUAN DEL ENCINA
(CANCIONERO DE PALACIO)

RITMO

1.- ¿En qué compás está escrita la obra?

2.- Pertenece a los compases de subdivisión _____, porque

- 3.- a) Número de pulsos:
b) Figura que ocupa un pulso:
c) Figura que ocupa el compás:
d) Unidad de subdivisión:

3.- Signos de prolongación del sonido. Transcríbelos e indica que voz la canta.

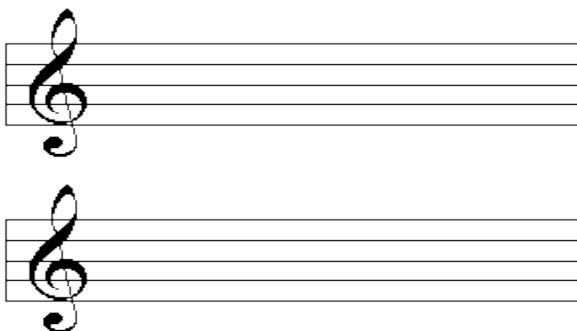

4.- a) En la obra aparecen otro tipo de ligadura, ¿Cómo se le llama?

b) ¿Qué indica?

5.- Si observas la partitura encontrarás **comas de respiración o fraseo** (señálalas), ¿qué nos indican?

6.- ¿Qué indica **D.C. hasta fin**?



FORMA

8.- Sabiendo que hay dos frases A-B, ¿cuál es su forma musical correcta?

9.- a) ¿A qué forma musical castellana pertenece?

MELODÍA

9.- Ámbito melódico.

10.- Diseño melódico (realizarlo en papel vegetal)

11.- Intervalos característicos

TEXTURA

12.- Tipo de textura de esta obra _____, porque

TIMBRE

13.- Es una pieza _____

14.- ¿Qué tipo de voces?

GÉNERO

16.- ¿A qué tipo de género musical pertenece?

17.- ¿Dónde se encuentra recogida esta obra?

TÍTULO Y AUTOR:

18.- Escribe el título y el autor de este villancico: